www.solinerglobal.com

SOLINER

延长设备使用寿命、提高设备运行效率

风电润滑与冷却技术

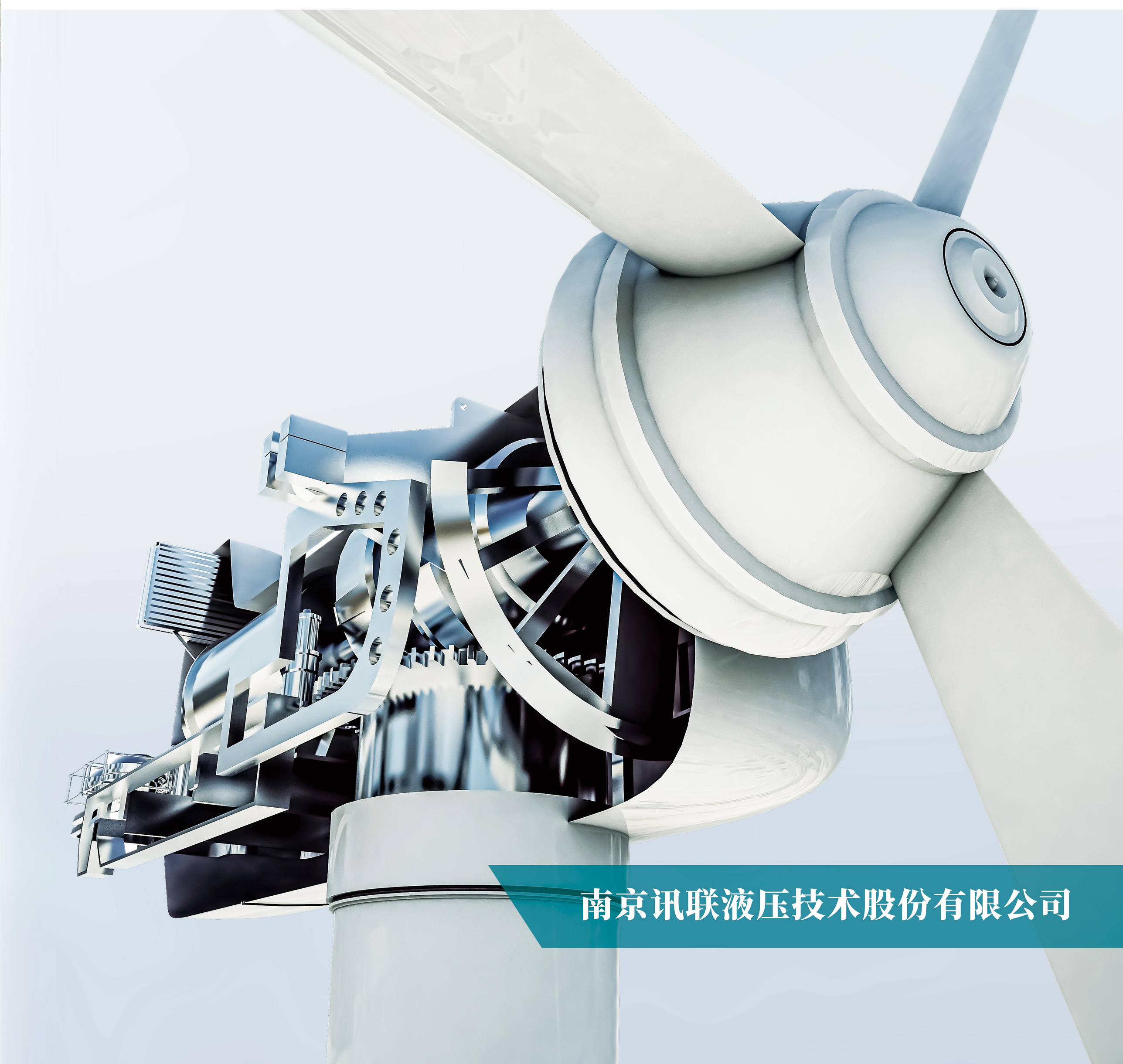

南京讯联液压技术股份有限公司

关于讯联

南京讯联液压技术股份有限公司成立于2003年，多年来公司坚持走多元化可持续发展之路，不断进行技术创新。

公司致力于流体工业，我们可为用户设计、开发和制造全系列液压过滤器（滤芯、液压附件）、风电润滑（润滑系统、水冷系统、离线精滤系统）、液压件（螺纹插装阀&阀组、摆线马达、齿轮泵）、传感器微系统等全面解决方案。

产品广泛应用于工程机械、冶金、航空航天、风力发电、机床、石油、化工、船舶等行业。作为一家以客户为中心的公司，我们努力为客户提供高品质的产品和服务。我们拥有完善的研发能力和先进的生产设备，致力于创新和卓越。

高品质的客户服务

坚信客户利益与需求高于一切，为此我们提供涵盖定制化设计改造、快速响应服务团队和专业流体解决方案在内的全方位产品服务体系。

——凡客户所需，必全力以赴

先进加工中心

讯联拥有合计35000m²的生产车间，包含机加工车间、恒温电磁阀车间、恒温珩磨车间、钣金车间、滤芯车间、液压装配车间。各类专业智能化生产设备，如日本Mazak柔性生产线、DOOSAN智能加工单元岛、德国Peter Wolters磨床、美国SUNNEN珩磨床、德国进口滤芯生产线、智能化仓储设备等等。

技术检测中心

讯联拥有合计3200m²各类实验室，包含风力润滑系统综合性能、高低温试验、液压过滤、冷却器换热性能、结构综合性能等多个专业实验室。同时也拥有大量优秀技术人才，有完善的产品研发体系。

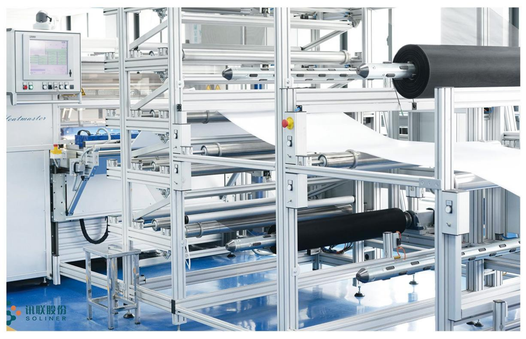

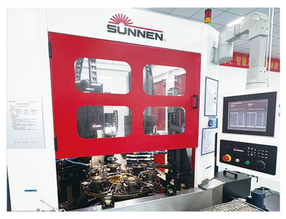

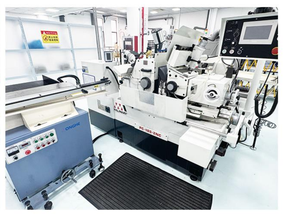

NGC
ENVISION 远景能源
运达风电 WINDEY
SINOVEL 华锐风电
上海电气 SHANGHAI ELECTRIC
联合动力 United Power
AVIS 安维士
MINGYANG ELECTRIC 明阳电气
DEC 东方电气
SANY
GOLDWIND 金风科技
中国中车 CRRC
中国国电 CHINA GUODIAN
华建天恒 TEEK
CSIC 中船重工
ZF
德力佳
中国航发 AECC

润滑系统配置

行业知名特种电机

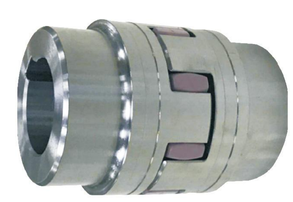

稳定的传动系统，
采用国外知名品牌，性能优越稳定。

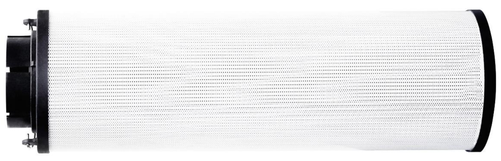

采用进口高纳污量滤材，
纳污容量是进口普通滤材的两倍以上，
过滤效率更高，压降更小，
使用寿命更长。

德国进口压力传感器

德国进口齿轮泵

冷却器，导风罩结构优化改进，
并增加导流装置，提升散热效率。

产品概述

离线精滤系统

循环泵+污染度检测仪

污染度及水分检测仪

离线精滤高纳污量滤芯

离线精滤系统的滤芯过滤精度3μm。清洁度监测系统的额定工作压力为50bar，监测系统可检测油液污染度等级+水分，污染度检测范围 1～100μm，输出标准ISO4406、GB/T14039、NAS1638等；水活性检测范围0-1aw，含水量：0~1000ppm。

风电水冷系统系列产品

风冷却器

水冷泵站

含水泵组、三通执行器和双膨胀罐

在流体技术领域，讯联一直致力于不断推出一系列尖端产品，这些产品凭借卓越的品质、先进的技术和强大的创新性，在行业内树立了良好的口碑，赢得了众多客户的信赖和赞誉。多年来，讯联凭借其敏锐的市场洞察力和强大的研发能力，成功拓展了市场，打入全球多个国家和地区的新市场，凭借其高质量的产品和优质的服务，赢得了广泛的市场认可。

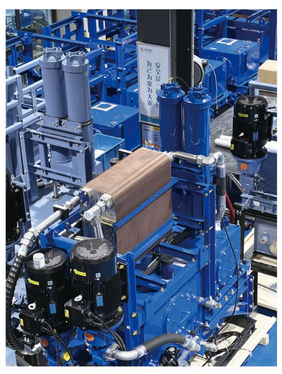

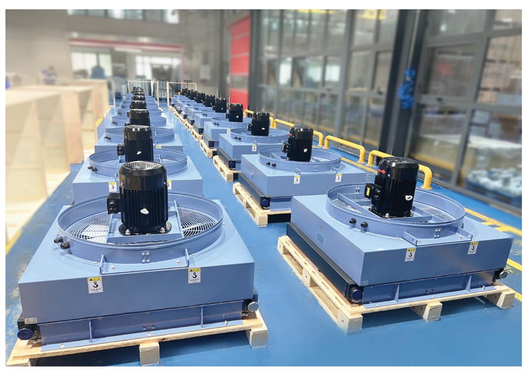

售后滤芯

风电齿轮箱润滑系统滤芯

空气吸湿过滤器

液压站滤芯

滤芯售后备件表

序号	产品名称	型号（原）	本公司滤芯型号
1	滤芯	1300R010BN4HC/-B4-KE50	FDEH-1300R10/50W15M
2	滤芯	2600R10BN4HC/-B4-KE50	FDEH-2600R10/50W20M
3	滤芯	HC8300FKS30H-YC11	FDEP-0900R10/50W15M
4	滤芯	HC8300FKS39H-YC11	FDEP-1200R10/50W20M
5	滤芯	01NR.1000.32227.10VG25G.25.BV.-S1	FDEI-0600R10/25W15M
6	滤芯	01NR.1000.32227.10VG25G.25.B.V-S1 +01.NR.1000.6VG10.B.V-	FDEI-1500R10/25W20M
7	滤芯	EET002-10F10W25B	FDEC-0800R10/25W15MB
8	滤芯	EET001-10F07W25B	FDEC-1500R10/25W20M-M
9	滤芯	EET983-10F07W25B	FDEC-1200R10/50W20MB
10	滤芯	ALX-RC-01	FDEA-0800R10/25W15M
11	滤芯	TLJ0030F010N	SF-TLJ0030F010N
12	滤芯	FDES-3000R10/50W40MB	FDES-3000R10/50W40MB
13	滤芯	FDEC-1600R10/50W40MB	FDEC-1600R10/50W40MB
14	滤芯	FDEC-1500R10/50W20M	FDEC-1500R10/50W20M
15	滤芯	G01369Q	SF-PK0001Y
16	滤芯	/	FDEH-2200R10/25W20M
17	空气吸湿过滤器	DC-4	DAF-RDC-4
18	空气吸湿过滤器	DC-3	DAF-RDC-3
19	空气吸湿过滤器	SDBL096	DAF-RSD-96
20	空气吸湿过滤器	BDH-400	DAF-RHD-400
21	空气吸湿过滤器	SDBL096	DAB-90-150
22	空气吸湿过滤器	SDBL121	DAB-120-255
23	离线精滤滤芯	B 27/27	G 27/27

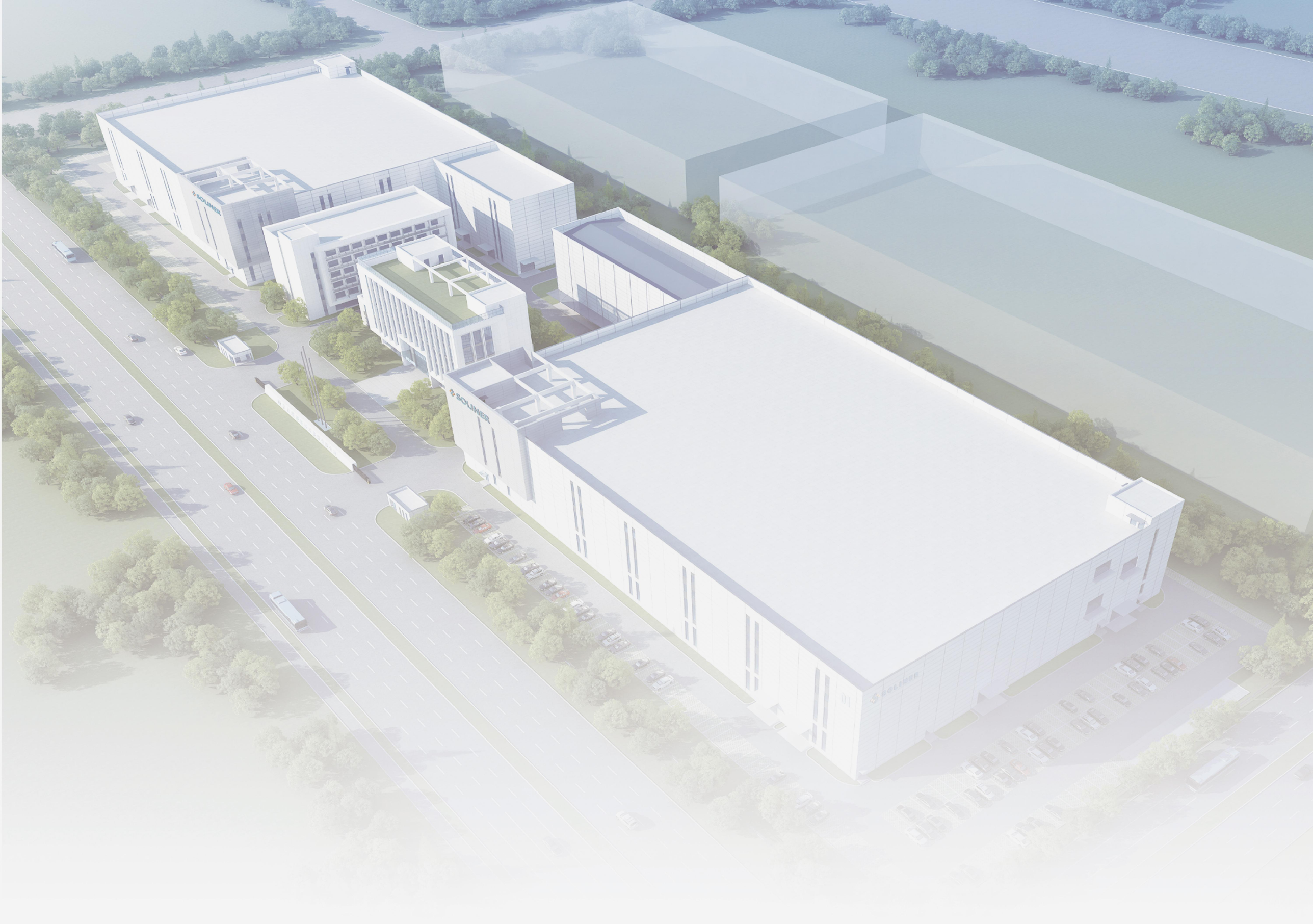

联系我们

周先生
手机：136 0516 2377
邮箱：zgl@soliner.com

孙先生
手机：180 6172 5399
邮箱：srq@soliner.com

电话: 025 8555 1160
地址: 江苏省南京市栖霞区天马路22号
网址：www.solinerglobal.com